MARCELA
Real Estate
AMI 1538

+25 ANOS/YEARS

MORADIA CHAVE NA MÃO COM 3 + 1 QUARTOS COM PISCINA, JACUZZI E GARAGEM, NO MONTE LEMOS, PRAIA DA LUZ

Luz

3 | 4 | 216 m² | 972 m²

CLASSE ENERGÉTICA A

2 275 000 €

Ref. C4000

Geral

Vista: Vista mar
Vista piscina
Vista jardim
Vidros duplos
Portão de garagem eléctrico
Vista campo
Vista urbanização
Alarme
Estores eléctricos
Curta distância a pé da praia

Interior

Aquecimento
Roupeiros
Aspiração central
Bomba de calor
Comunicação: Fibra
Ar condicionado
Lareira
Painel
Fotovoltaico/Solar
Piso Radiante
Animais /Pets: Sim

Exterior

Jardim
Piscina aquecida
Jacuzzi
Proximidade:
Aeroporto
Serra
Praia
Campo golfe
Zona comercial
Restaurantes
Cidade

MORADIA CHAVE NA MÃO COM 3 + 1 QUARTOS COM PISCINA, JACUZZI E GARAGEM, NO MONTE LEMOS, PRAIA DA LUZ

Luz

Descrição detalhada

Descubra a sua futura casa de sonho, disponível com chave na mão. Esta residência de estilo contemporâneo oferece um ambiente sofisticado e confortável, com três suites espaçosas, quatro casas de banho modernas e um escritório ideal para trabalhar a partir de casa.

A sala de estar é ampla e convidativa, perfeita para momentos em família. A cozinha open space é um convite à gastronomia, equipada com os melhores acabamentos. A garagem tem espaço para dois carros, e a propriedade conta ainda com uma piscina aquecida e um jacuzzi na cobertura, para desfrutar de momentos de lazer e relaxamento.

Localizada numa urbanização tranquila, esta moradia beneficia de uma excelente localização, com vista para o mar e proximidade à praia, oferecendo o equilíbrio perfeito entre a tranquilidade e conveniência.

EQUIPAMENTO & CARACTERÍSTICAS: ar condicionado de condutas, piso radiante hidráulico, painéis solares, alarme com sensores, estores elétricos, aspiração central, sistema CCTV, lareira de bioetanol, bomba calor AQS, vídeo porteiro.

Lote: 972m
Área total de construção: 216m2

As obras de urbanização já se encontram finalizadas.

Para mais opções dentro do mesmo loteamento, contate-nos.

REF: C4000

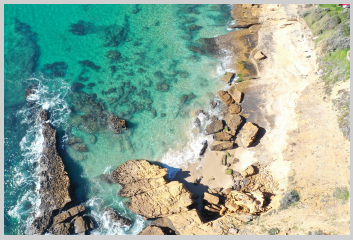

Descubra a sua futura casa de sonho, disponível com chave na mão. Esta residência de estilo contemporâneo oferece um ambiente sofisticado e confortável, com três suites espaçosas, quatro casas de banho modernas e um escritório ideal para trabalhar a partir de casa.

A sala de estar é ampla e convidativa, perfeita para momentos em família. A cozinha open space é um convite à gastronomia, equipada com os melhores acabamentos. A garagem tem espaço para dois carros, e a propriedade conta aind

Para agendar uma visita por favor contacte:

info@marcelaproperties.com | (+351) 282 788 977

www.marcelaproperties.com

@marcelapropriedades

@marcelaproperties

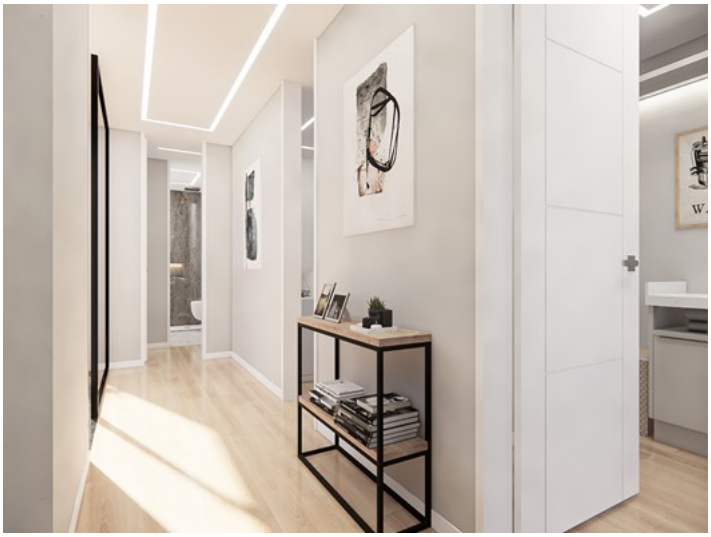

Para agendar uma visita por favor contacte:

info@marcelaproperties.com | (+351) 282 788 977

www.marcelaproperties.com

@marcelapropriedades

@marcelaproperties