MARCELA
Real Estate
AMI 1538

+25 ANOS/YEARS

LOTE URBANO PARA CONSTRUÇÃO EM LAGOS, TORRALTINHA

São Gonçalo de Lagos \Santa Maria

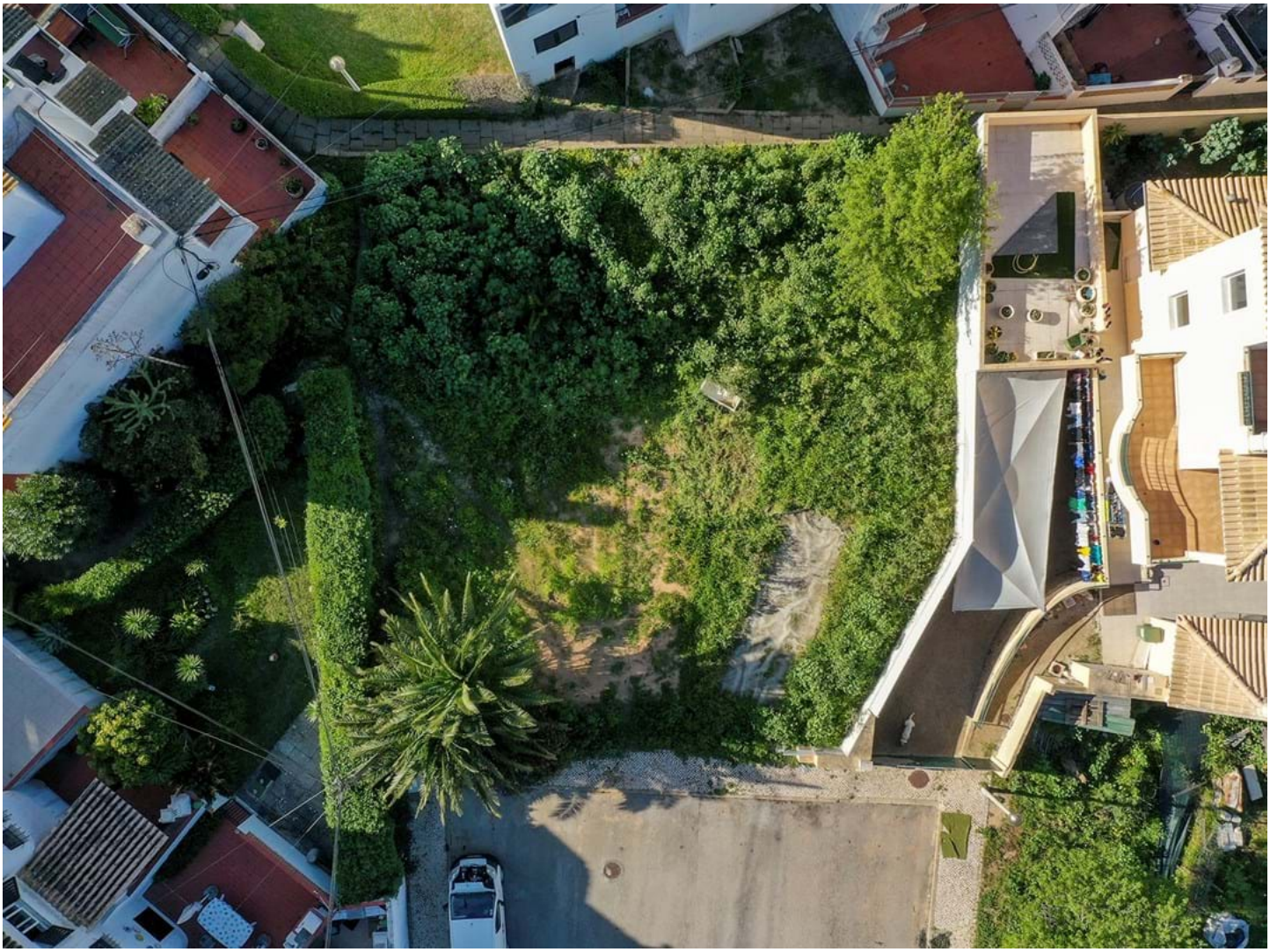

0 | 0 | 240 m² | 393 m²

220 000 €

Ref. U498

Geral

Vista: Vista urbanização
Abastecimento Água: Rede
Próximo Mar/ Praia: 10 min Porto de Mós e Praia D. Ana

Orientação solar: Oeste
Próximo Cidade: 10 min centro de Lagos

Interior

Eletricidade: Rede

Exterior

Acessibilidades: Estrada Alcatroada

LOTE URBANO PARA CONSTRUÇÃO EM LAGOS, TORRALTINHA

São Gonçalo de Lagos \Santa Maria

Descrição detalhada

Características do Terreno:

Lote de terreno urbano numa urbanização entre o centro da cidade e a praia do Porto de Mós, perto de lojas, restaurantes, transporte público, escolas.
Com permissão para construção de uma moradia unifamiliar com área de implantação de 160m2 e área de construção de 240m2.
A propriedade é servida por rede elétrica, água da rede e comunicações.

Detalhes do Terreno:

Localização: Torraltinha, Lagos
Área total do terreno: 393m2
Área total de construção: 240m2

Sobre Lagos:

Lagos é uma cidade na região do Algarve, no sul de Portugal. É conhecida pela cidade velha amuralhada, pelos penhascos e pelas praias atlânticas. Uns degraus íngremes em madeira levam à enseada arenosa da Praia do Camilo. Os penhascos da Ponta da Piedade, nas proximidades, oferecem vistas deslumbrantes do promontório e um farol. A Igreja de Santo António, uma igreja ornamentada do século XVIII, situa-se do lado oposto ao Castelo dos Governadores, um castelo com uma fachada e torres barroca.
O aeroporto internacional de Faro fica apenas a uma hora de distância através da autoestrada A22.

Se está pronto para dar o próximo passo na realização do seu sonho de ter uma casa própria, entre em contacto connosco para agendar uma visita ao terreno. Estamos aqui para responder a todas as suas perguntas e ajudá-lo a tornar este terreno o seu próximo lar.

Para agendar uma visita por favor contacte:

info@marcelaproperties.com | (+351) 282 788 977

www.marcelaproperties.com

@marcelapropriedades

@marcelaproperties

Para agendar uma visita por favor contacte:

info@marcelaproperties.com | (+351) 282 788 977

www.marcelaproperties.com

@marcelapropriedades

@marcelaproperties