MARCELA
Real Estate
AMI 1538

+25 ANOS/YEARS

EXCELENTES APARTAMENTOS NUM CONDOMÍNIO PRIVADO EM BURGAU, LAGOS

Burgau

2 | 2 | 186,08 m² | 0 m²

A CLASSE ENERGÉTICA

458 420 €

Ref. A1925

Geral

Ano construção: 2024
Vista piscina
Vidros duplos
Portão de garagem eléctrico
Localização central
Vista: Vista campo
Alarme
Estores eléctricos
Curta distância a pé da praia
Certificação energética: A

Interior

Aquecimento
Roupeiros
Comunicação: Fibra
Ar condicionado
Aspiração central
Eletricidade: Rede

Exterior

Jardim
Proximidade: Praia
Campo golfe
Zona comercial
Restaurantes
Cidade
Campo
Transportes Públicos
Escolas
Piscina

EXCELENTES APARTAMENTOS NUM CONDOMÍNIO PRIVADO EM BURGAU, LAGOS

Burgau

Descrição detalhada

Características dos apartamentos:

Situado na pequena vila piscatória do Burgau, no concelho de Vila do Bispo, a 12 Km de Lagos e em pleno Parque Natural da Costa Vicentina, nasce o condomínio privado BURGAU SEA GARDENS. Concebido para proporcionar momentos únicos com a natureza. Composto por generosos apartamentos T2, com amplas varandas, piscinas de adultos e crianças, ginásio, garagem e privilegiados espaços verdes. É o lugar ideal para que possa desfrutar, com a família e amigos, do fantástico clima do Algarve e deslumbrar-se com a beleza do Parque Natural da Costa Vicentina.

Preços a partir de 454.175€
Possibilidade de exploração turística pelo Promotor.
Escritura prevista para Julho 2024.

Acerca de Burgau:

Burgau, uma pequena vila no barlavento algarvio, foi outrora uma aldeia piscatória. Atualmente, vive sobretudo do turismo, sendo a sua maior atração a pequena Praia de Burgau, rodeada de falésias.
A vila de Burgau marca o início do Parque Natural do Sudoeste Alentejano e Costa Vicentina, que se estende ao longo da costa sul e oeste de Portugal, até ao concelho alentejano de Sines.
Todos os serviços, tais como lojas, supermercados, escolas, transportes públicos, serviços de saúde, campos de golfe, instalações desportivas, etc., são facilmente acessíveis.
Pode chegar a . Lagos em menos de 10 minutos e Sagres em cerca de 20 minutos. . O aeroporto internacional de Faro fica apenas a uma hora de distância através

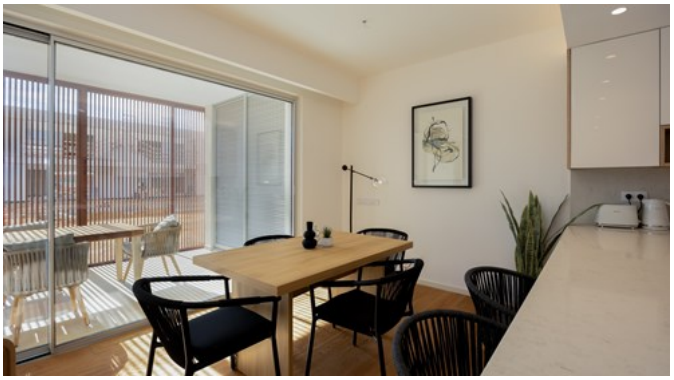

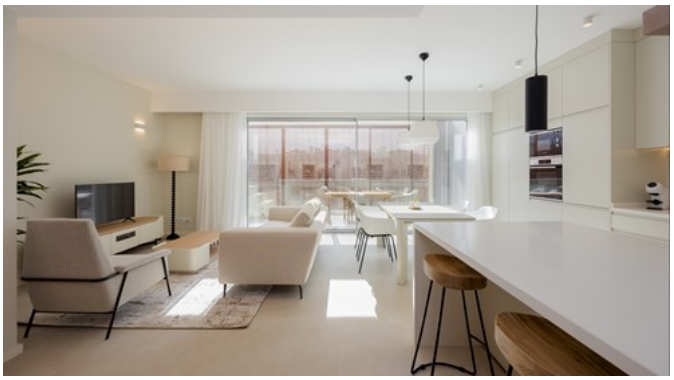

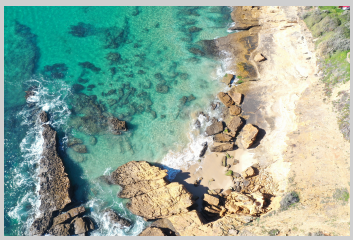

Localizado no concelho de Vila do Bispo, encontra-se o Burgau, apelidada de Santorini de Portugal, com as suas pequenas casas brancas e azuis, muitas delas com uma deslumbrante vista sobre o mar. Aqui nasce o BURGAU SEA GARDENS.

Para agendar uma visita por favor contacte:

info@marcelaproperties.com | (+351) 282 788 977

www.marcelaproperties.com

@marcelapropriedades

@marcelaproperties

da autoestrada A22.

Se está pronto para dar o próximo passo na realização do seu sonho de ter um apartamento próprio, entre em contacto connosco para agendar uma visita aos apartamentos. Estamos aqui para responder a todas as suas perguntas e ajudá-lo a tornar este apartamento o seu próximo lar.

Contacte-nos para oferta especial limitada.

REF: . A1925

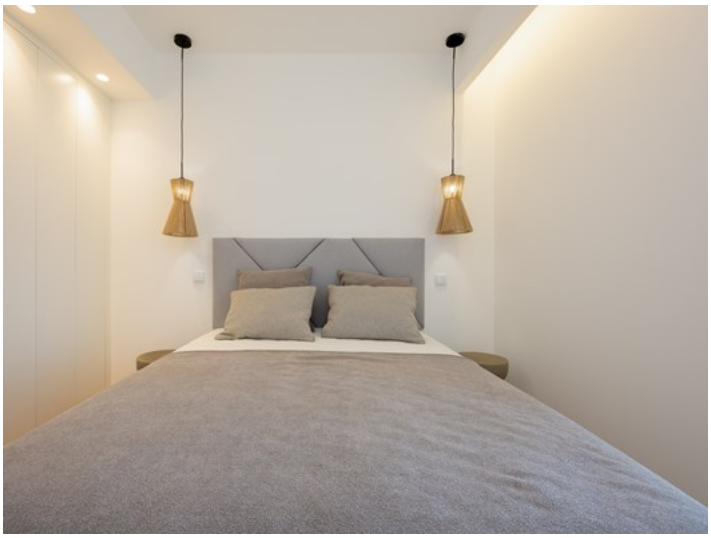

Para agendar uma visita por favor contacte:

info@marcelaproperties.com | (+351) 282 788 977

www.marcelaproperties.com

@marcelapropriedades

@marcelaproperties